MAPA DO CELÓW PROJEKTOWYCH

ORYGINAŁ / ~~KOPIA~~

zenie kancelaryjne zgłoszenia pracy zyjnej		ID.SGN.6640.279.2015
miejscowości		BOGUSZÓW GORCE
stka	identyfikator	022101_1
ncyjna	nazwa	Boguszów Gorce
ewidencyjny	identyfikator	0002
	nazwa	Gorce
napy		1 : 500
układu zędnych	prostokątnych płaskich	1965
	układu wysokości	Kronsztadt 86
zenie granic obszaru, który był niotem aktualizacji		
acje o służebnościach gruntowych ych wpływ na zagospodarowanie gruntów, zowanych w granicach projektowanej ycji		brak
pracowania mapy		23.04.2015

Poświadcza się, że niniejszy dokument został opracowany w wyniku prac geodezyjnych i kartograficznych, których rezultaty zawiera operat techniczny wpisany do ewidencji materiałów państwowego zasobu geodezyjnego i kartograficznego

STAROSTA WAŁBRZYSKI
Powiatowy Ośrodek Dokumentacji Geodezyjnej i Kartograficznej w Wałbrzychu

Identyfikator ewidencyjny materiału zasobu-operatu technicznego: P.0221.2015.222

Data wpisania operatu technicznego do ewidencji materiałów zasobu: 23-04-2015

Imię, nazwisko i podpis osoby reprezentującej organ: Z upoważnienia Starosty INSPEKTOR Małgorzata Ju[illegible]niewicz

ZAKŁAD GEODEZYJNO - KARTOGRAFICZNY
Aleksander Ochocki
03 Wałbrzych, ul. Podmiejska [illegible]
-74) 84-97-102, kom. 0600 473 083
REGON: 89029[illegible]

ALEKSANDER OCHOCKI
58-303 Wałbrzych, ul. Spacerowa 9 m 3
GEODETA UPRAWNIONY
Uprawnienie Nr 13973 z dn. 29.10.1994
wydane przez Głównego Geodetę Kraju z up. Ministra Gosp. Przestrz. i Budownictwa

ALEKSANDER OCHOCKI	13973
azwisko geodety uprawnionego, który opracował mapę	nr uprawnień i podpis geodety

LUCZ SIĘ ISTNIENIA W TERENIE INNYCH NIE WYKAZANYCH NA NINIEJSZEJ MAPIE
Ń PODZIEMNYCH , KTÓRE NIE BYŁY ZGŁOSZONE DO INWENTARYZACJI LUB O
BRAK INFORMACJI W INSTYTUCJACH BRANŻOWYCH

Opinia ZUD 617/2011 - - - g

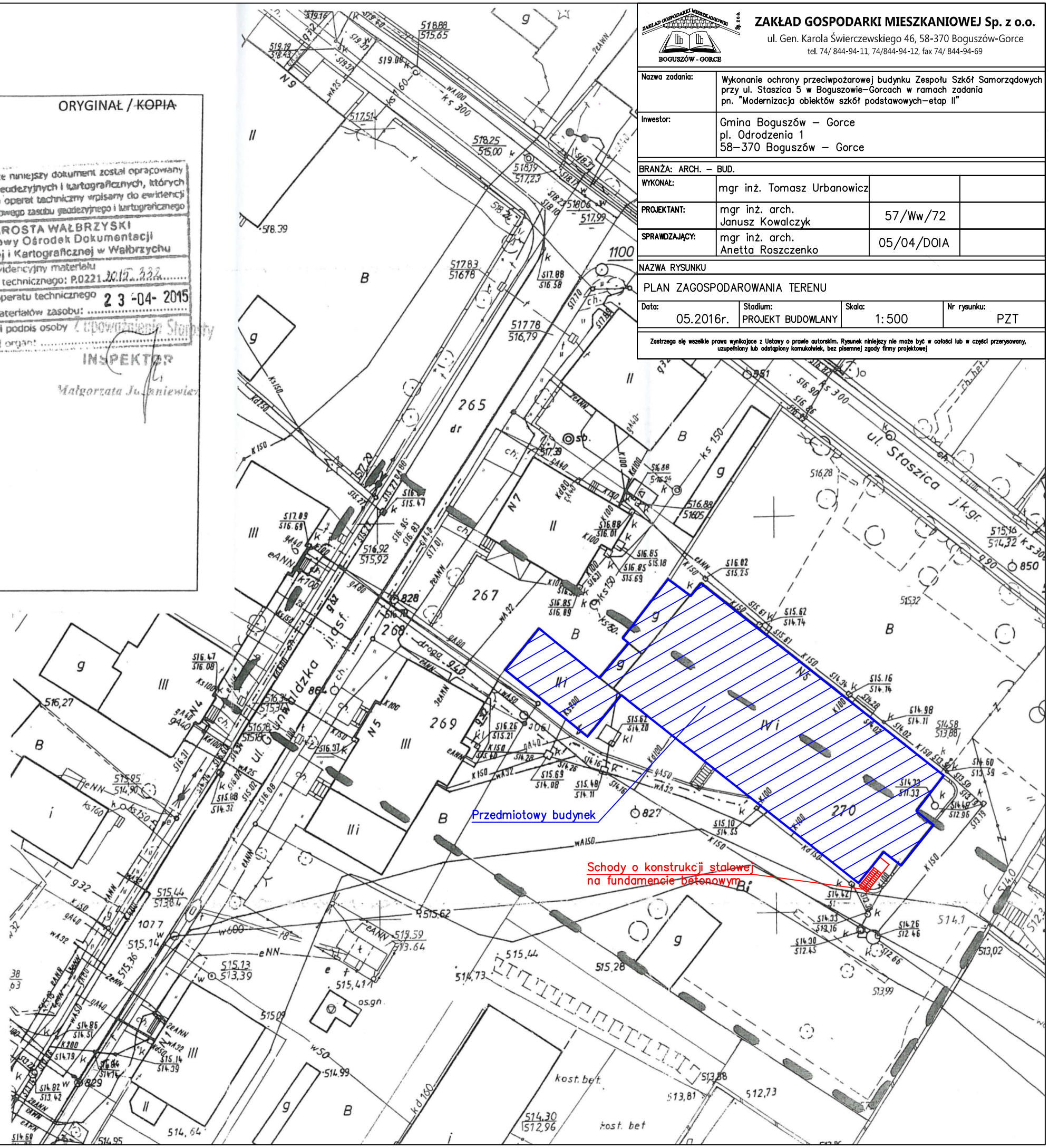

ZAKŁAD GOSPODARKI MIESZKANIOWEJ BOGUSZÓW - GORCE

ZAKŁAD GOSPODARKI MIESZKANIOWEJ Sp. z o.o.
ul. Gen. Karola Świerczewskiego 46, 58-370 Boguszów-Gorce
tel. 74/ 844-94-11, 74/844-94-12, fax 74/ 844-94-69

Nazwa zadania:	Wykonanie ochrony przeciwpożarowej budynku Zespołu Szkół Samorządowych przy ul. Staszica 5 w Boguszowie–Gorcach w ramach zadania pn. "Modernizacja obiektów szkół podstawowych–etap II"
Inwestor:	Gmina Boguszów – Gorce pl. Odrodzenia 1 58–370 Boguszów – Gorce

BRANŻA: ARCH. – BUD.

WYKONAŁ:	mgr inż. Tomasz Urbanowicz		
PROJEKTANT:	mgr inż. arch. Janusz Kowalczyk	57/Ww/72	
SPRAWDZAJĄCY:	mgr inż. arch. Anetta Roszczenko	05/04/DOIA	

NAZWA RYSUNKU

PLAN ZAGOSPODAROWANIA TERENU

Data:	Stadium:	Skala:	Nr rysunku:
05.2016r.	PROJEKT BUDOWLANY	1:500	PZT

Zastrzega się wszelkie prawa wynikające z Ustawy o prawie autorskim. Rysunek niniejszy nie może być w całości lub w części przerysowany, uzupełniony lub odstąpiony komukolwiek, bez pisemnej zgody firmy projektowej